

SPESA SANITARIA

7%

SUL PIL

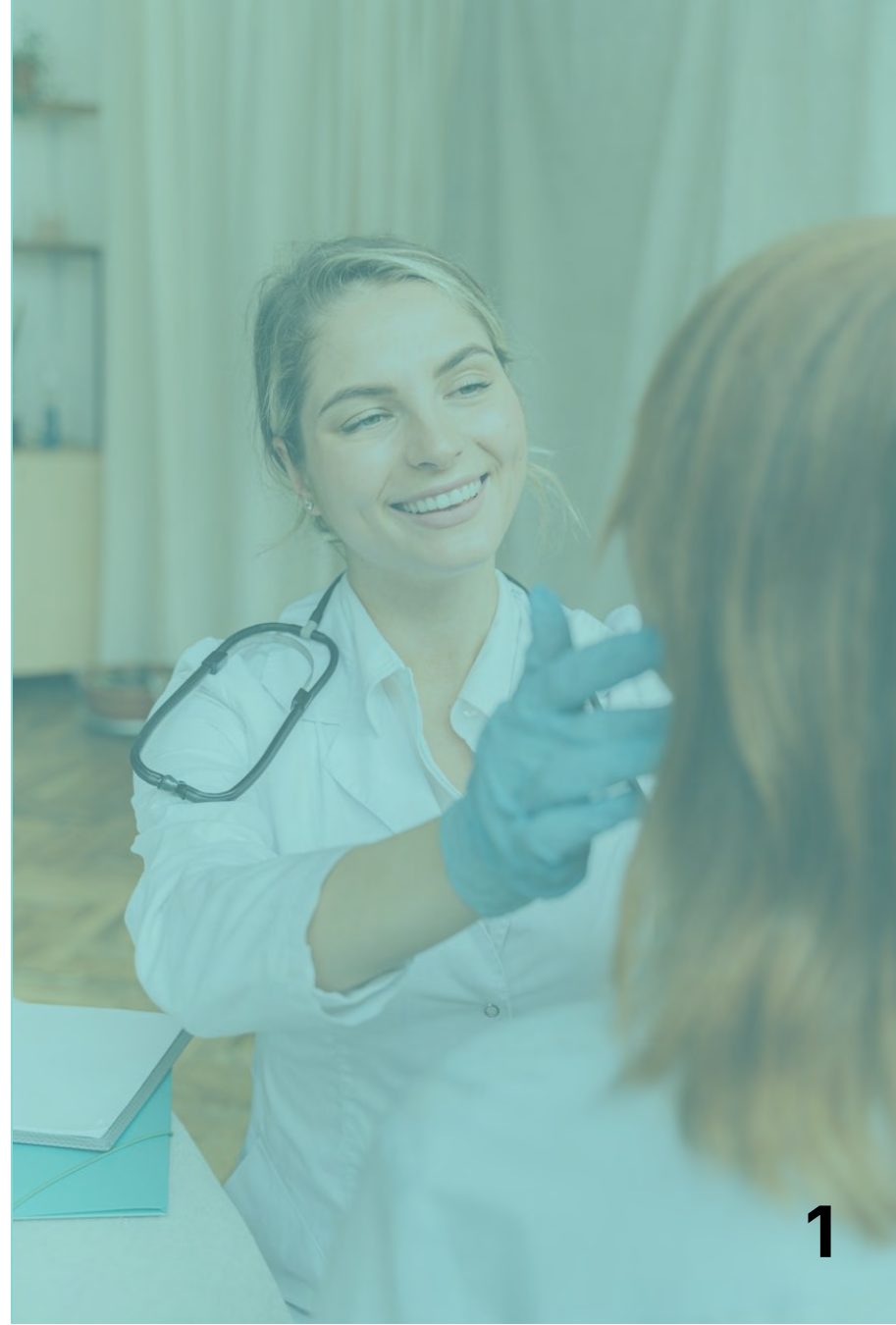

SPEA SANITARIA PUBBLICA



% SPESA SANITARIA PUBBLICA PAESI OCSE

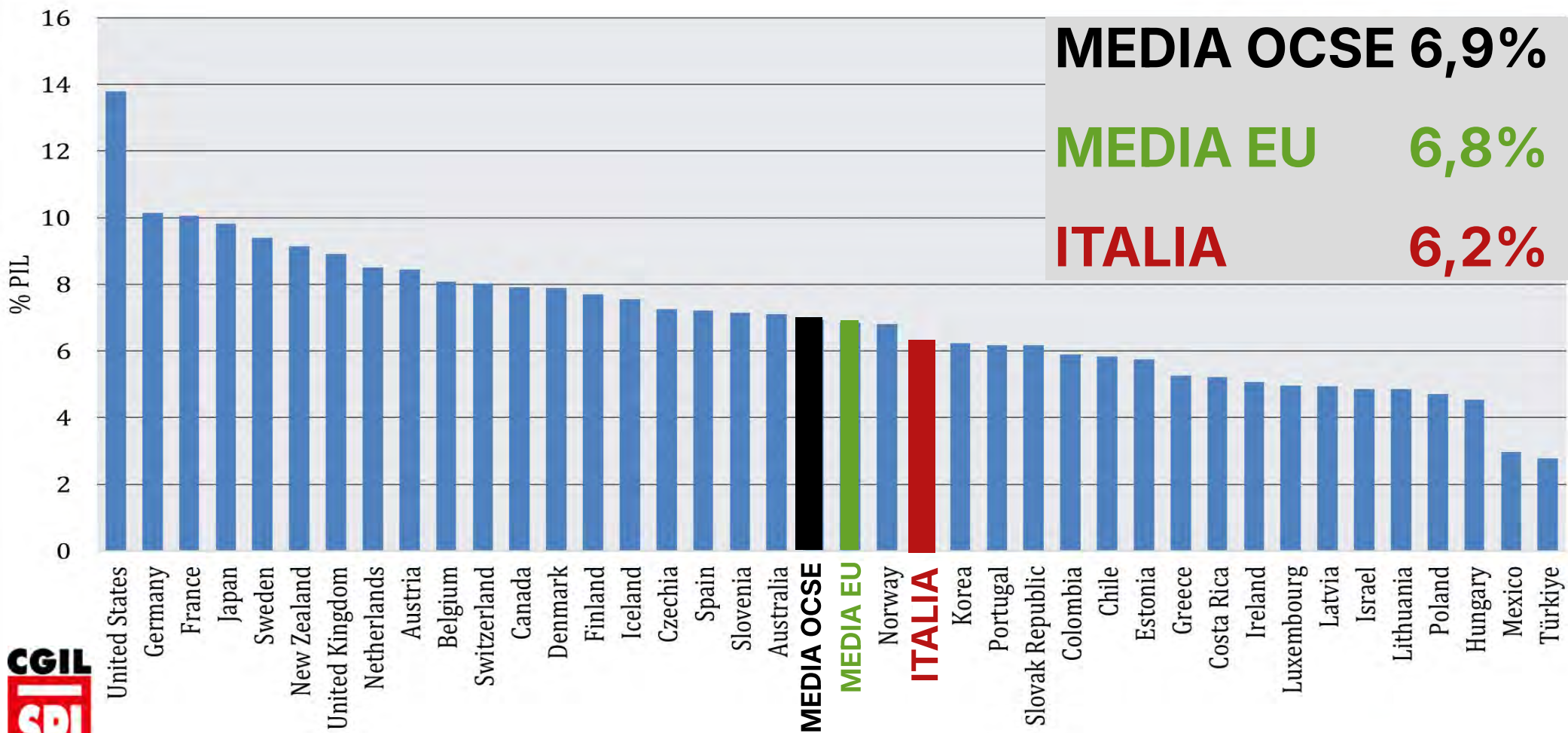

% SPESA SANITARIA PRIVATA PAESI OCSE. 2022

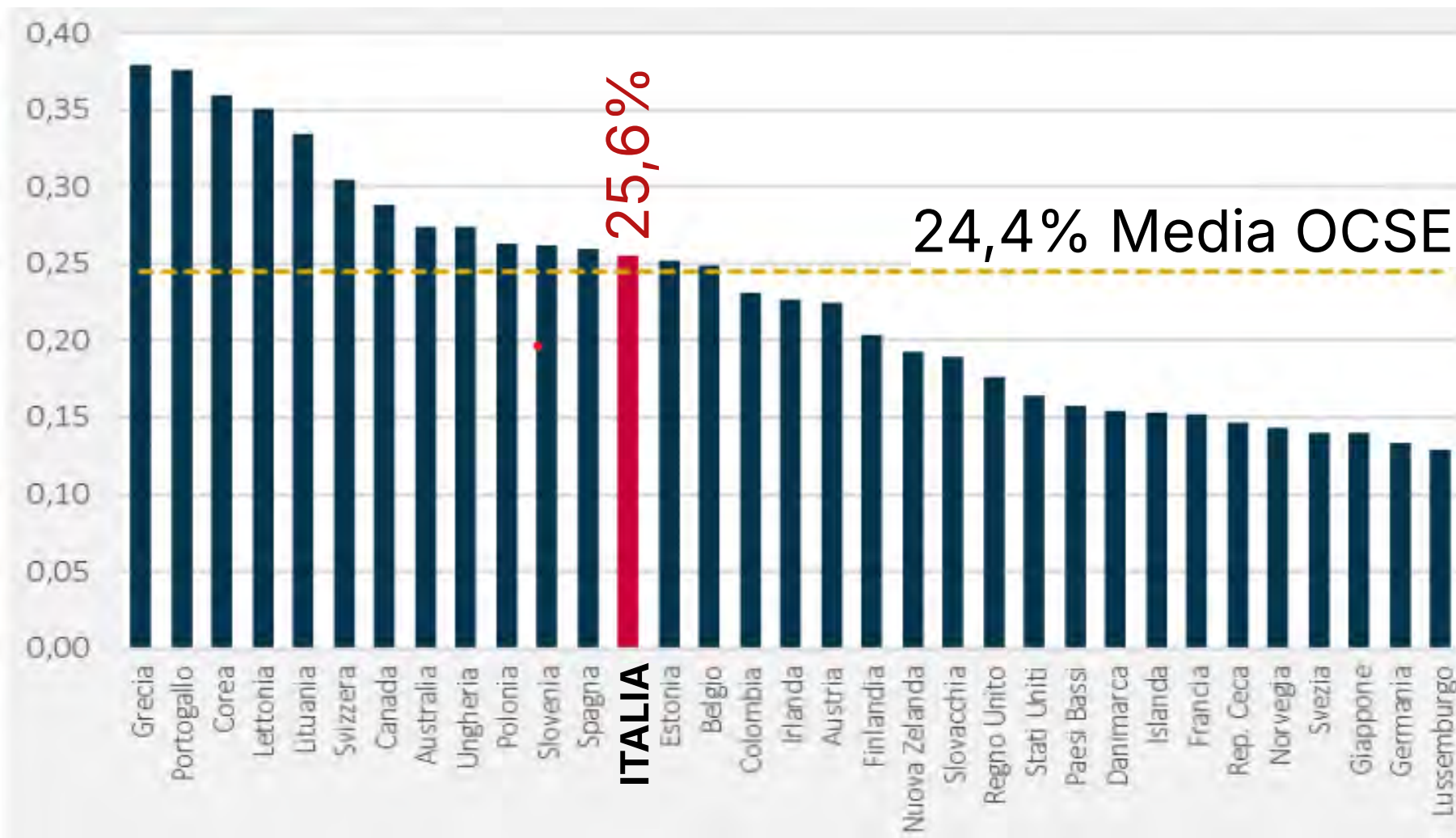
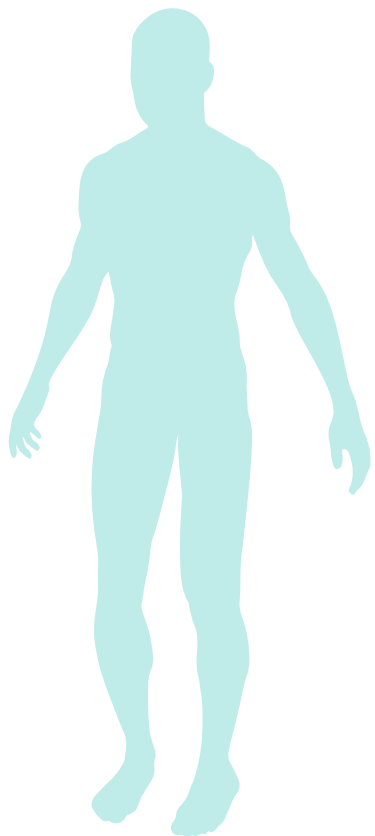

ISTAT: SPESA SANITARIA PRIVATA. MLD

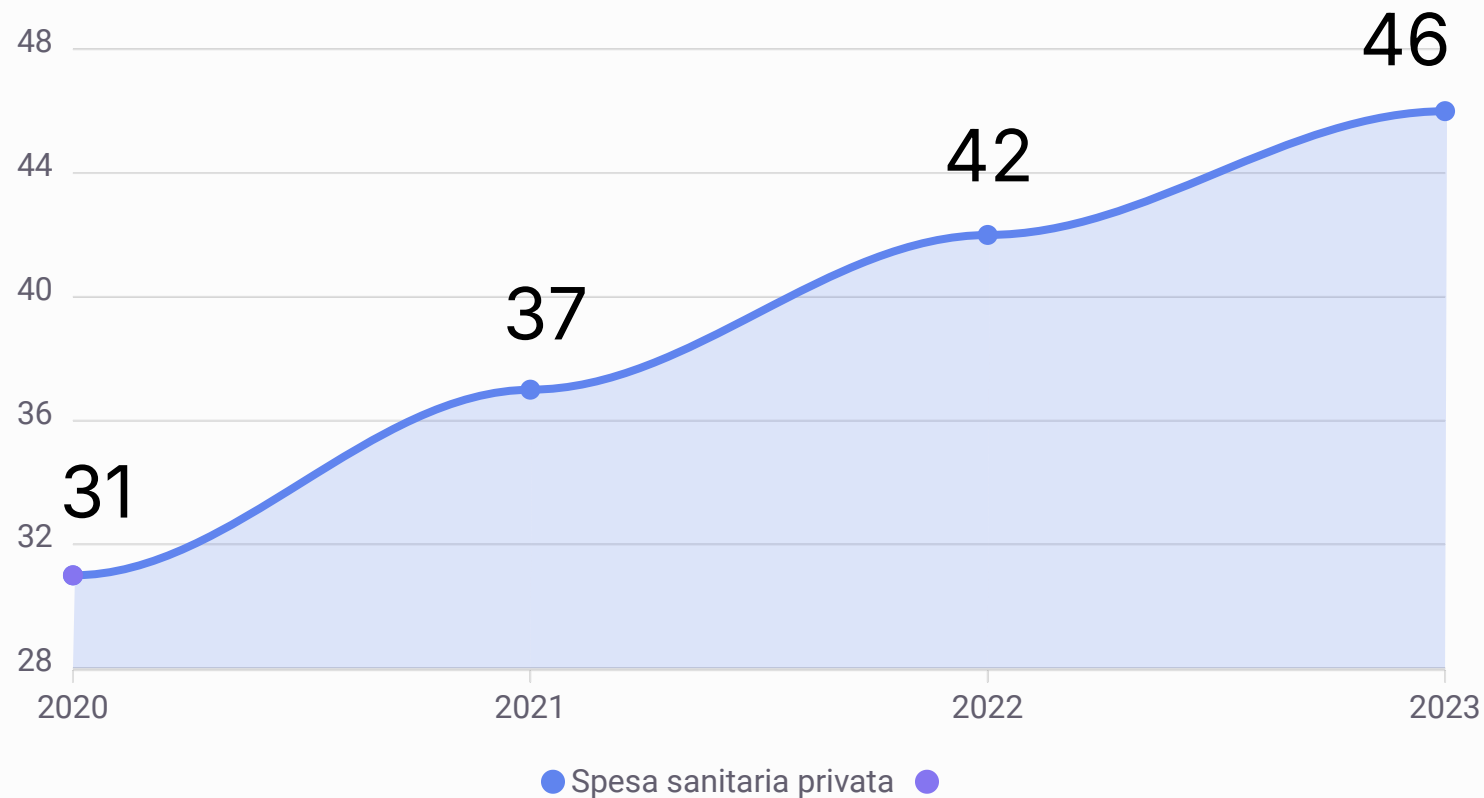

FAMIGLIE CHE HANNO RINUNCIATO ALLE CURE SANITARIE. ISTAT 2022)

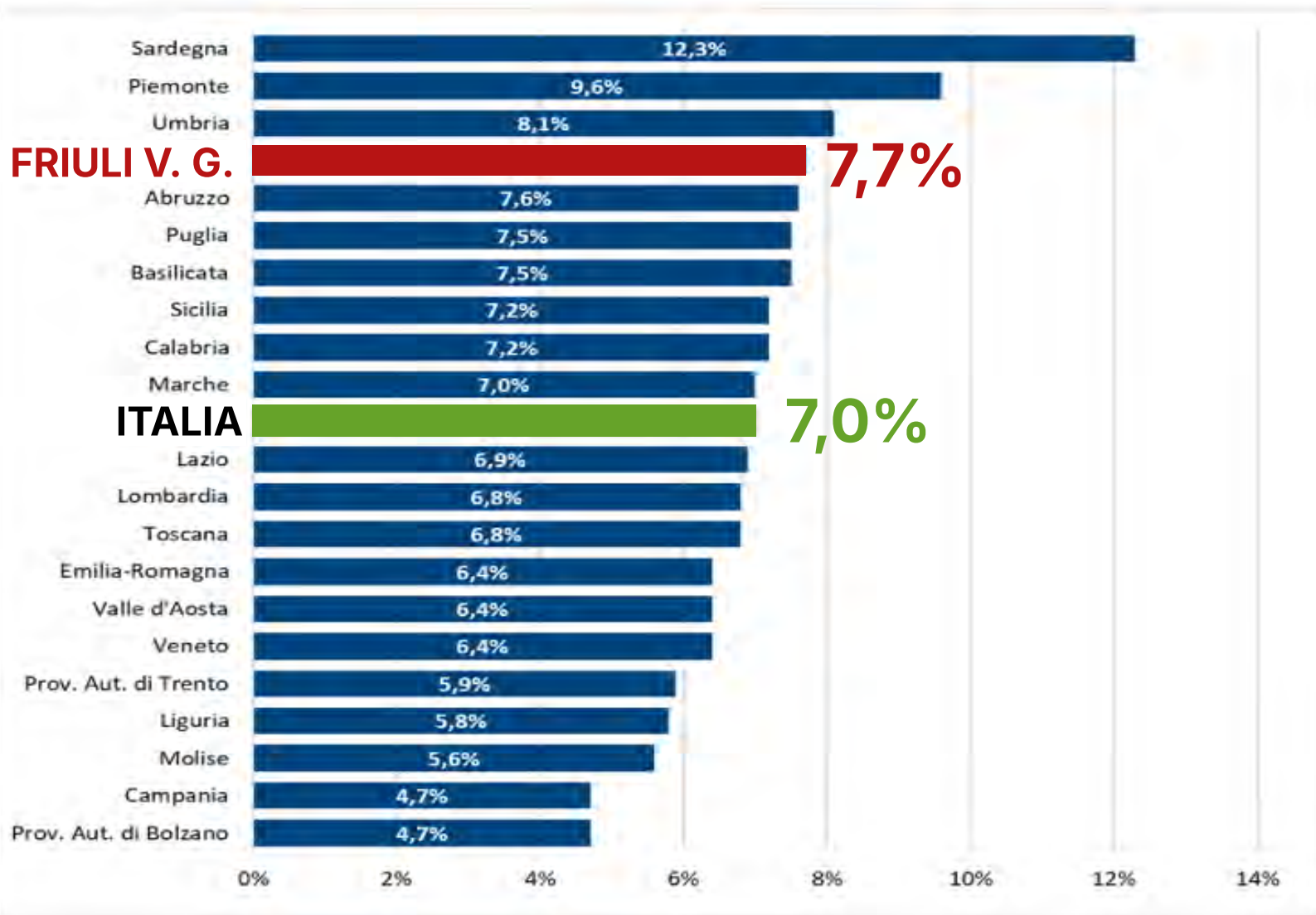
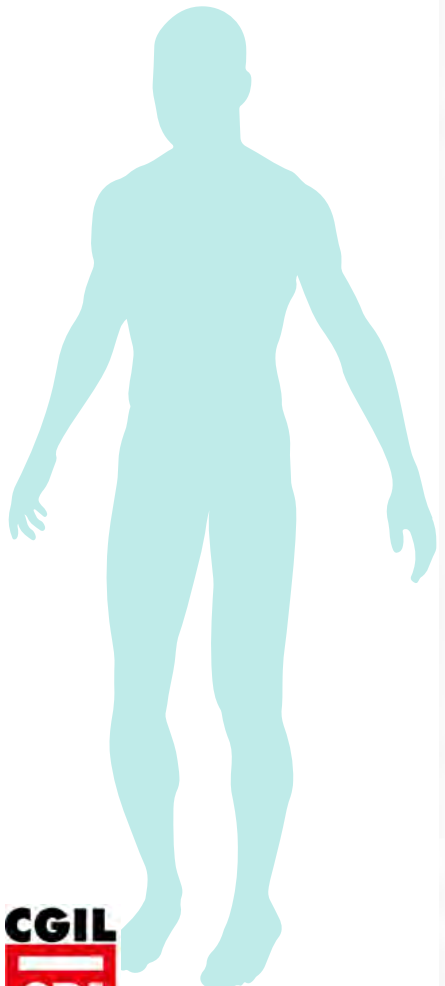

Situazione demografica FVG al 31.12.23

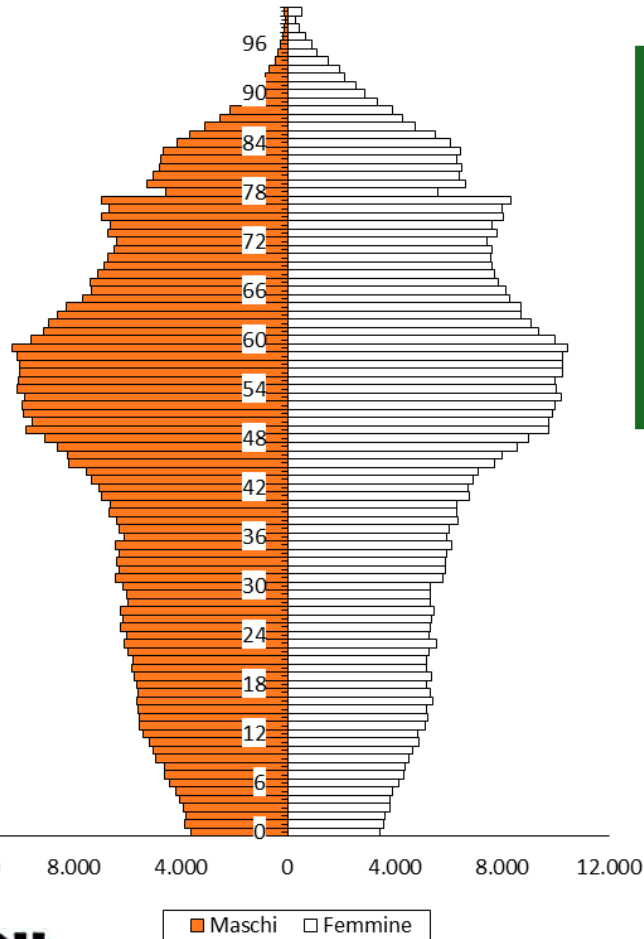

1.194.248
residenti

319.000 over 65
26,7%

38mila anziani
non
autosufficienti

POLITICHE PER GLI ANZIANI

Non autosufficienza - FAP

nuovo regolamento attuativo n. 214/2023

mantenere una normale vita di relazione e una vita indipendente al proprio domicilio



POLITICHE PER GLI ANZIANI

Riorganizzazione dell'assistenza territoriale

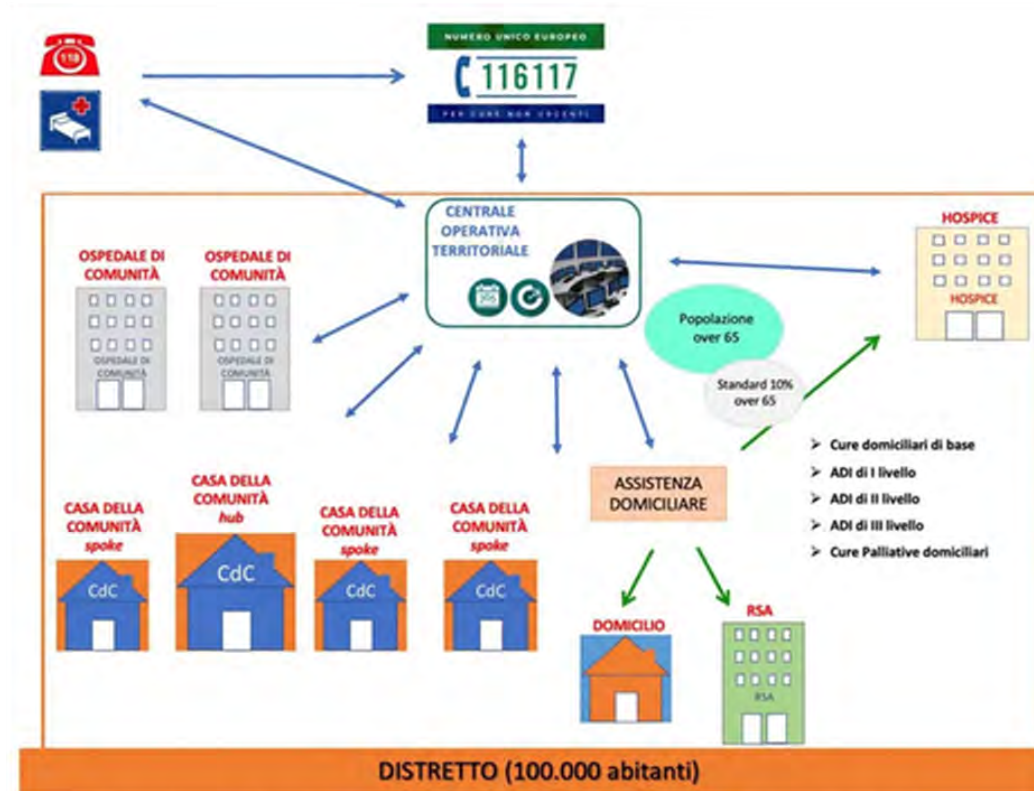

Organizzazione di un Distretto ideale/tipo di 100.000 abitanti di un'area urbana

Casa della Comunità



Casa della Comunità Hub

Modello organizzativo e personale

- **30-35 MMG afferenti**
 - 2 ore/settimana per MMG
 - Apertura ambulatorio h 12 – 6 giorni su 7
- **Continuità assistenziale**
 - Apertura ambulatorio: notturno e festivi h 24 - 7 giorni su 7
- **10-15 ambulatori**
 - 10-20 MMG afferenti svolgono attività ambulatoriale per i propri assistiti
- **8-12 infermieri di Famiglia e Comunità:**
 - 1 coordinatore
 - 2-3 IFeC per le attività ambulatoriali della CdC
 - 1-2 IFeC per le attività di triage e valutazione dei bisogni di salute
 - 4-6 IFeC per l'assistenza domiciliare di base, per le attività di prevenzione e teleassistenza
- **5-8 unità di personale di supporto (amministrativo, tecnico e sanitario)**
 - Apertura PUA: 8.00-18.00 – 6 giorni su 7
 - Altri servizi all'utenza anche sanitari

